

»» Intenção de voto

» Intenção de voto



ABSTENÇÃO EXPRESSA: 4,9% (n=25)

Margem erro:
± 4,4%

Votantes declarados: 95,1%

Não votantes declarados: 4,9%



» Intenção de voto

Os **dados brutos** são sujeitos a tratamento de abstenção que visa apurar com rigor o número de abstencionista. Este tratamento é realizado através de perguntas de despistagem do voto (ver questionário depositado) e pelo histórico da abstenção verificada em actos eleitorais legislativos.

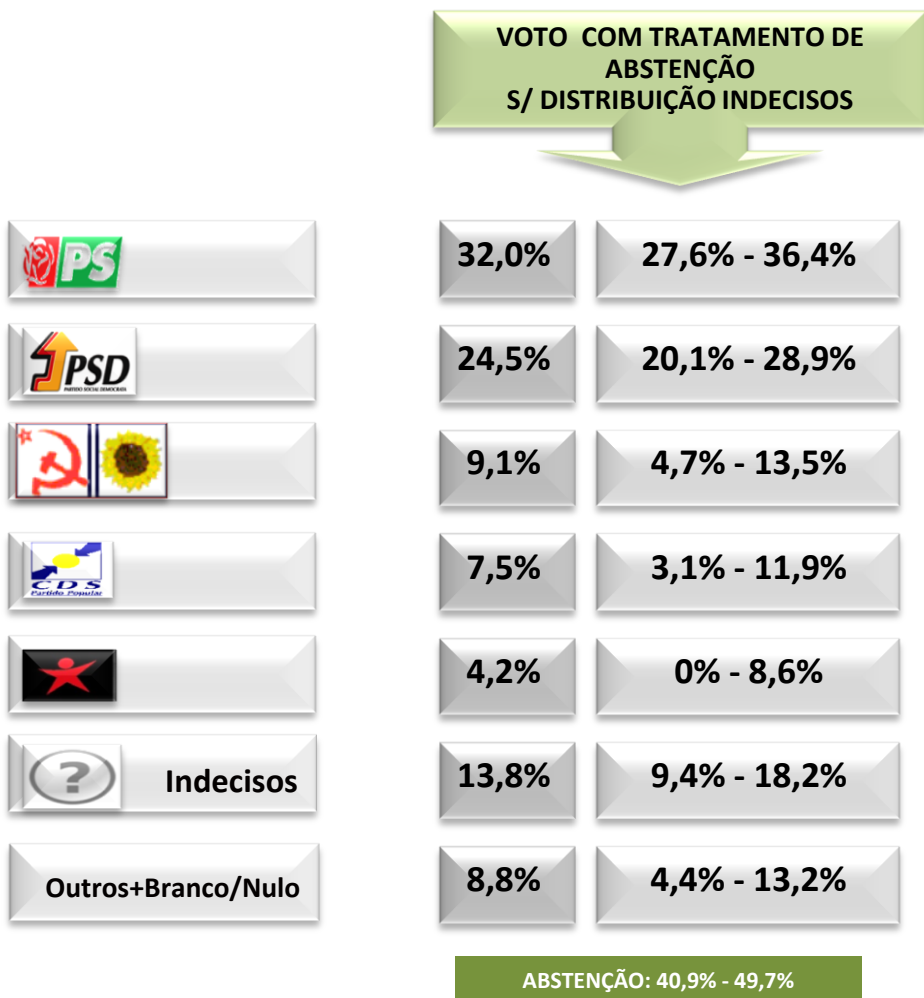

Margem erro:
± 4,4%

Quem mais vota PS: são as mulheres, indivíduos com idades acima dos 55 anos, pertencentes à classe social C2 e residentes no Centro e Algarve.

Quem mais vota PSD: são os homens, indivíduos com idades entre 35 e 54 anos, pertencentes à classe social C1 e residentes no Norte e Ilhas.

Quem mais vota CDS: são os homens, indivíduos idades entre os 35 e 54 anos, pertencentes à classe social A/B e residentes no Alentejo e Algarve.

Indecisos: mulheres, com idades entre 35 e 54 anos, pertencentes à classe social D e residentes no Norte.

» Intenção de voto

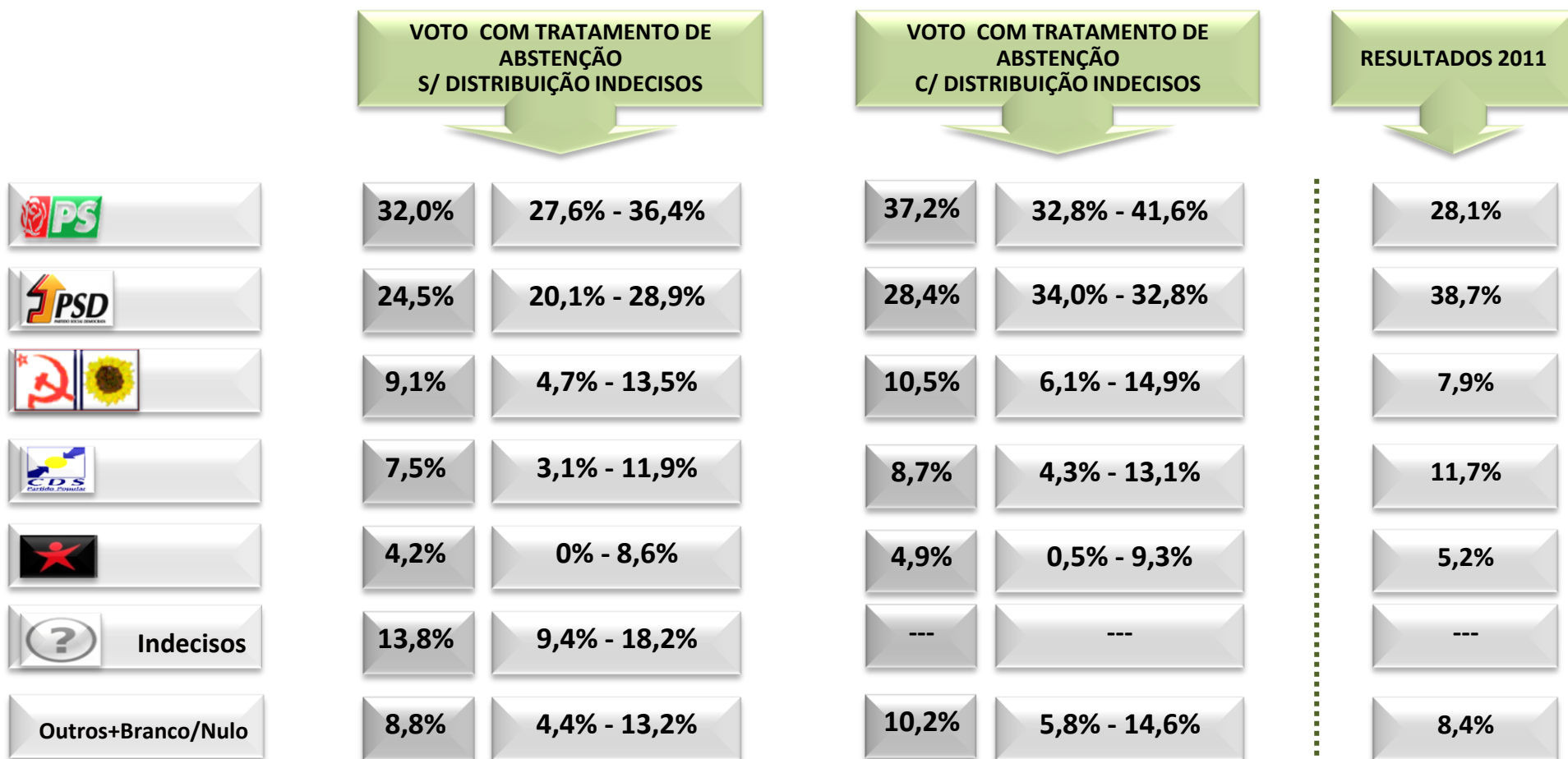

ABSTENÇÃO: 40,9% - 49,7%

Margem erro:
± 4,4%

ABSTENÇÃO: 40,9% - 49,7%

Margem erro:
± 4,4%

Em fevereiro, 368 inquiridos expressaram o voto, após o tratamento da abstenção e da distribuição proporcional de indecisos.

» Intenção de voto

VOTO COM TRATAMENTO DE
ABSTENÇÃO
S/ DISTRIBUIÇÃO INDECISOS

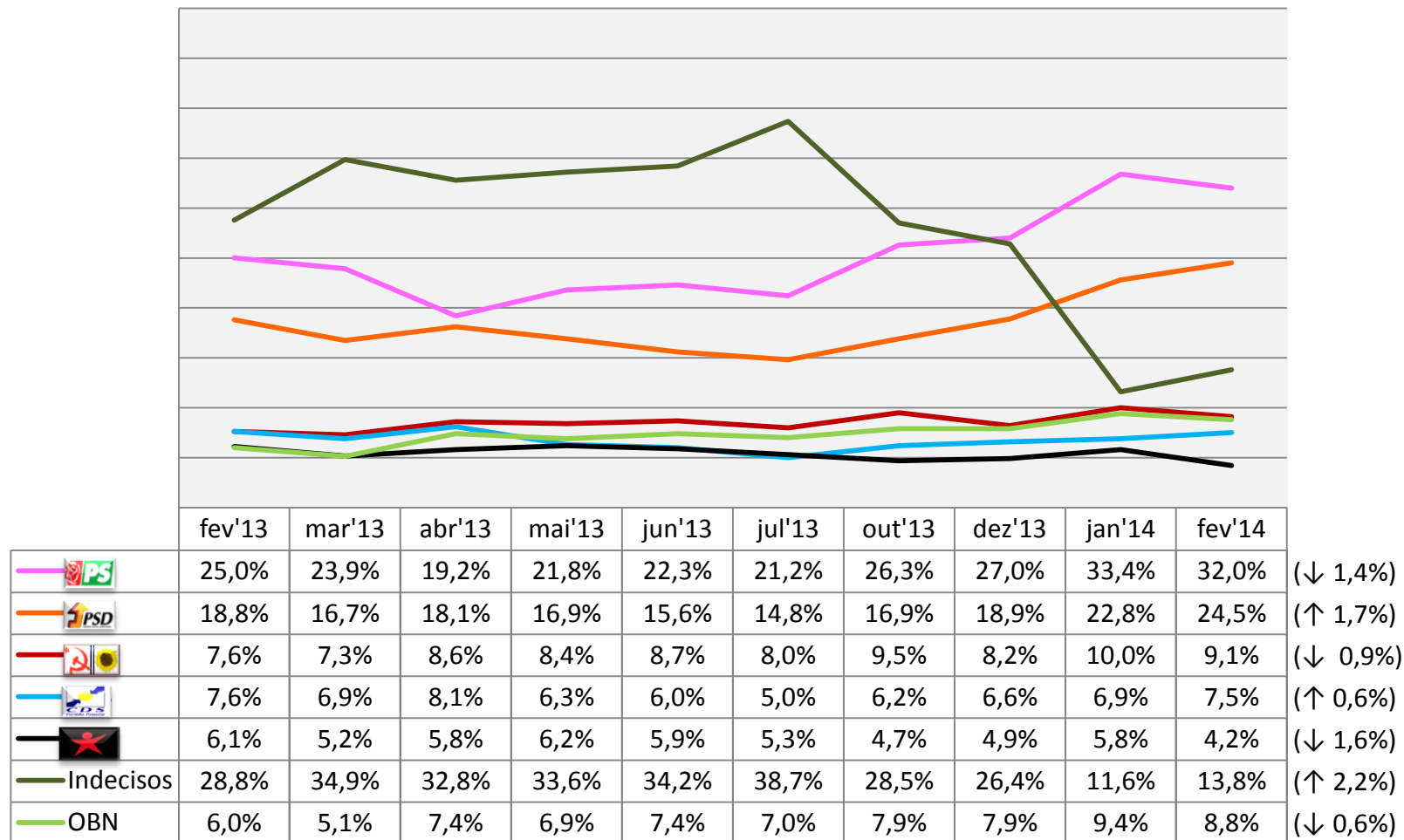

Em fevereiro, 445 inquiridos expressaram o voto, após o tratamento da abstenção.

Nota: (diferença em pp entre o mês de fevereiro e janeiro de 2014)

» Intenção de voto

VOTO COM TRATAMENTO DE
ABSTENÇÃO
C/ DISTRIBUIÇÃO INDECISOS

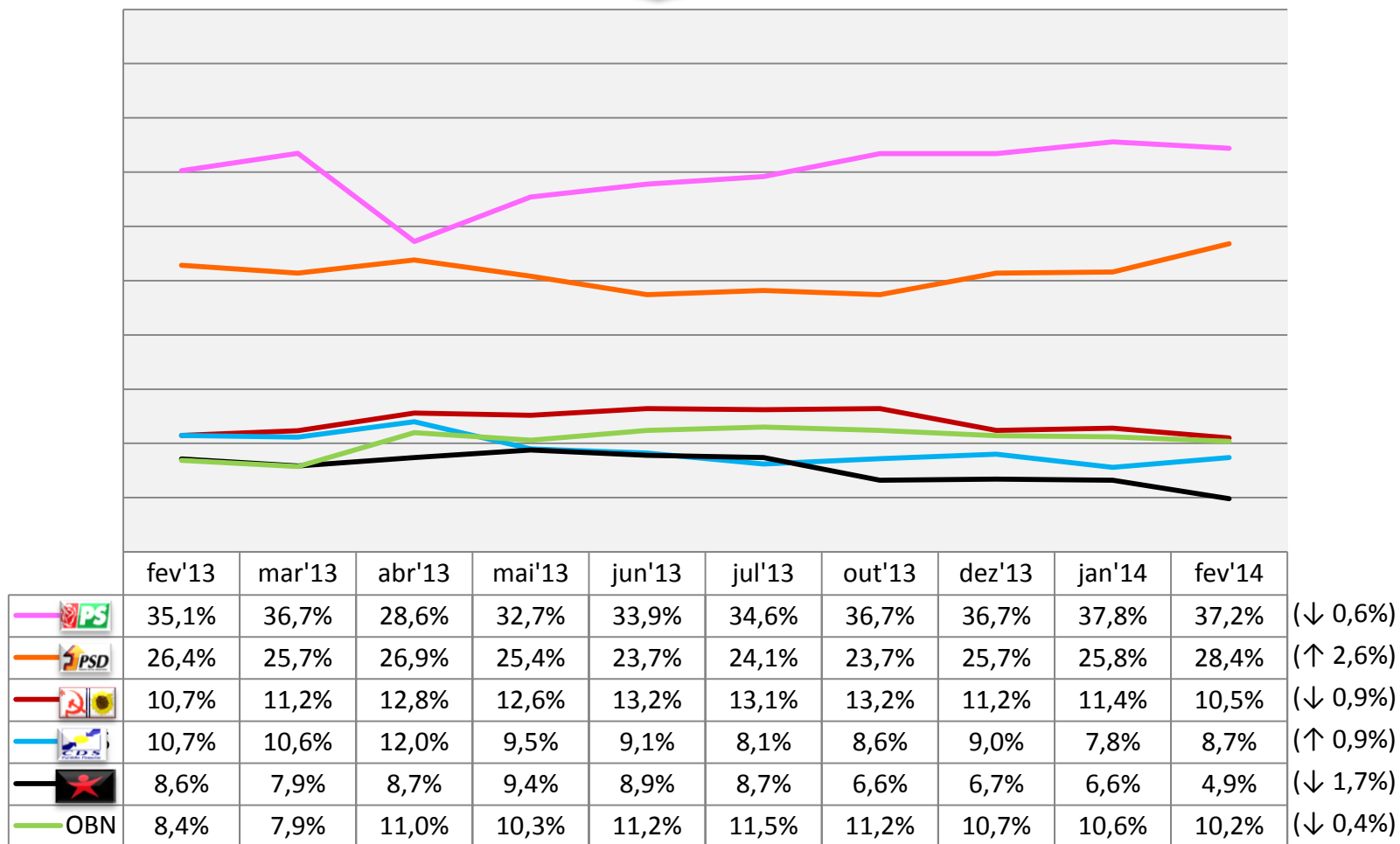

Em janeiro, 368 inquiridos expressaram o voto, após o tratamento da abstenção e da distribuição proporcional de indecisos.

Nota: (diferença em pp entre o mês de fevereiro e janeiro de 2014)

» Intenção de voto: Eleições Europeias



ABSTENÇÃO EXPRESSA: 10,1% (n=51)

Margem erro:
± 4,4%

Votantes declarados: 89,9%

Não votantes declarados: 10,1%



»» Caraterização

» Caraterização

Caraterização		fev'13 Base:503	mar'13 Base:503	abr'13 Base:503	mai'13 Base:506	jun'13 Base:503	jul'13 Base:507	out'13 Base:506	dez'13 Base:503	jan'14 Base:506	fev'14 Base:506
Sexo	Feminino	53,5%	53,5%	53,5%	51,6%	51,9%	52,1%	53,2%	52,5%	53,4%	52,2%
	Masculino	46,5%	46,5%	46,5%	48,4%	48,1%	47,9%	46,8%	47,5%	46,6%	47,8%
Idade	18-34 anos	29,2%	29,2%	29,4%	29,1%	29,8%	28,8%	29,2%	29,2%	29,2%	29,2%
	35-54 anos	37,0%	37,0%	37,0%	37,0%	42,5%	37,7%	37,0%	37,2%	37,0%	37,0%
	55 ou mais anos	33,8%	33,8%	33,6%	34,0%	27,6%	33,5%	33,8%	33,6%	33,8%	33,8%
Classe Social	Classe A/B	5,8%	13,7%	9,5%	13,0%	18,3%	18,3%	15,0%	15,5%	14,0%	16,0%
	Classe C1	30,8%	27,6%	26,8%	27,9%	26,4%	33,9%	24,5%	25,2%	27,1%	27,7%
	Classe C2	44,9%	41,0%	41,7%	41,3%	39,2%	33,7%	38,5%	37,4%	35,6%	35,6%
	Classe D	18,5%	17,7%	21,9%	17,8%	16,1%	14,0%	21,9%	21,9%	23,3%	20,8%
Região	Norte	34,6%	34,2%	35,8%	35,2%	35,6%	36,1%	35,8%	33,6%	33,6%	34,6%
	Centro	22,7%	23,9%	20,5%	21,7%	21,7%	21,7%	21,9%	24,3%	24,9%	23,5%
	Lisboa	25,4%	25,8%	26,6%	26,5%	26,4%	26,2%	24,7%	24,7%	25,3%	25,9%
	Alentejo	8,2%	7,0%	8,0%	7,3%	7,4%	6,7%	8,3%	8,2%	6,9%	6,7%
	Algarve	4,0%	4,0%	4,0%	4,2%	3,8%	4,1%	4,2%	4,2%	4,2%	4,2%
	Ilhas	5,2%	5,2%	5,2%	5,1%	5,2%	5,1%	5,1%	5,2%	5,1%	5,1%

Em fevereiro de 2014, a população alvo deste estudo é caraterizada maioritariamente por indivíduos do sexo feminino (52,2%) e pertencentes à Classe Social Média (C1 e C2) (63,3%).

>> Anexos

» Questionário -Voto

QUESTIONÁRIO

Bom Dia / Tarde/Noite. Chamo-me _____ e estou a colaborar com a PITAGÓRICA, Investigação e Estudos de Mercado S.A num inquérito. Peço-lhe o favor de me responder a algumas perguntas. As suas respostas são confidenciais.

F1- O Sr.(a) ou alguém em sua casa trabalha em alguma das seguintes áreas:

1. Estudos de Mercado ENCERRA
2. Marketing/Publicidade ENCERRA
3. Nenhuma das anteriores CONTINUA

F2 – Podia dizer-me a sua idade, por favor _____ Anos

Nota para o entrevistador: Abaixo dos 18 anos ENCERRA

F3–Está recenseado em que distrito e em que concelho?

_____ LIST-Box com distritos
_____ LIST-Box com concelho

0. Está recenseado mas não sabe onde . ENCERRA
99. Não está recenseado ENCERRA

F4 – No último mês respondeu a algum questionário feito pelo telefone?

1. Sim ENCERRA
2. Não CONTINUA

CARACTERIZAÇÃO DO VOTO

Q47 - Costuma votar nas eleições legislativas?

1. Voto sempre.
2. Voto muitas vezes.
3. Às vezes voto.
4. Nunca voto.
5. Ns / Nr

Q48 - A assembleia de voto fica perto de sua casa?

1. Sim.
2. Não.
3. NS / NR

Q49 – Se as eleições legislativas (para a Assembleia da República) se realizassem no próximo domingo iria votar?

1. De certeza que iria.
2. Provavelmente iria.
3. Provavelmente não iria.
4. Não iria de certeza.
5. NS / NR

Q50 - Se no dia das eleições legislativas estiver um ótimo dia de praia, pensa ir votar?

1. De certeza que iria.
2. Provavelmente iria.
3. Provavelmente não iria.
4. Não iria de certeza.
5. NS / NR

» Questionário -Voto

Q51 - Em 2011 nas eleições para a Assembleia da República (LEGISLATIVAS) em quem votou?

1. PS.
2. PPD/PSD.
3. PCP-PEV.
4. CDS-PP.
5. Bloco de Esquerda.
6. Não tinha idade para votar.
7. Não votou.
8. Branco/nulo
9. Não estava recenseado.
10. Outro. Qual? _____
11. Ns/Nr

Q52 - Se as eleições LEGISLATIVAS se realizassem neste momento, em que partido votaria?

1. PS.
2. PPD/PSD.
3. PCP-PEV.
4. CDS-PP.
5. Bloco de Esquerda.
6. Ainda não decidiu.
7. Não votava/abstinha-se.
8. Branco/nulo
9. Outro. Qual? _____

Q53 - Em relação ao voto que acabou de expressar, peço que me diga se:

1. É definitivo.
2. Ainda pode mudar de opinião.

Q54 – E se as ELEIÇÕES EUROPEIAS SE REALIZASSEM HOJE EM QUEM VOTARIA?

1. Bloco de Esquerda - B.E.
2. CDU - Coligação Democrática Unitária
3. Partido Social Democrata - PPD/PSD
4. Partido Socialista – PS
5. Partido Popular CDS-PP
6. Ainda não decidiu.
7. Não votava/abstinha-se.
8. Branco/nulo
9. Outro. Qual? _____

» Questionário – Caracterização

CARACTERIZAÇÃO DOS INQUIRIDOS

D1- Sexo

1. Masculino
2. Feminino

D2 – Importa-se de me dizer exatamente qual é a ocupação ou atividade profissional da pessoa que mais contribui para o seu agregado familiar, (no caso de ser reformado/ desempregado, perguntar qual foi o último emprego, no caso de funcionário público perguntar função).

D3 – Poderia dizer-me qual é a situação profissional da pessoa que mais contribui para o agregado?

1. Por conta própria
2. Por conta de outrem
3. Ns / Nr

D4 - Qual o grau de instrução da pessoa que mais contribui para o seu agregado familiar?

1. Menos que a 4ª Classe
2. 4ª Classe Antiga / 6ª Classe / Ciclo Preparatório
3. 5º ano Antigo / 9º ano Unificado / 10º ou 11º
4. 7º ano antigo/propedêutico / 12º ano Recente
5. Frequência Universitária ou Bacharelato/Curso Médio
6. Licenciatura / Mestrado / Doutoramento
9. Ns/Nr

D5- Incluindo-o a si, quantas pessoas vivem em sua casa? ---- nº pessoas

D6- Pode me indicar o rendimento líquido do seu agregado familiar?

1. Menos de 800 Euros
2. Entre 801 e 1200 Euros
3. Entre 1201 a 1600 Euros
4. Entre 1601 e 2000 Euros
5. Entre 2001 e 2400 Euros
6. Mais de 2401 Euros
0. Ns/Nr



Barómetro jornal i fevereiro 2014

Rita Marques da Silva (*Direcção Técnica*)
Helena Gonçalves (*Técnica*)