

pitagórica

investigação e estudos de mercado



SONDAGEM MATOSINHOS

setembro 2013

PORTO
CANAL

»Índice

»Introdução	3
»Sumário executivo	5
»Avaliação do Concelho	6
»Candidatos à Câmara Municipal	14
» Intenção de Voto	19
»Caraterização	23
»Anexos	25



»» Introdução

» Ficha Técnica

» Objetivo:

Estudo de opinião realizada pela Pitagórica – Investigação e Estudos de Mercado SA, para o Porto Canal , entre 25 e 30 de agosto de 2013. Foram realizadas entrevistas telefónicas - CATI por entrevistadores selecionados e supervisionados, com o objetivo de conhecer a opinião sobre questões políticas e sociais do Concelho de Matosinhos.

» Universo:

O universo é constituído por indivíduos de ambos os sexos, com 18 ou mais anos de idade, recenseados nas freguesias do Concelho de Matosinhos e com telefone fixo ou móvel.

» Recolha de informação:

Foram validadas 506 entrevistas correspondendo a 75,98% das tentativas realizadas. Foi utilizada uma amostragem por quotas de sexo, idade e freguesia: (homens- 242; mulheres – 264; 18-34 anos: 125; 35-54 anos: 189 e 55 ou mais anos: 192 ; Custóias – 47; Guifões – 29; Lavra – 30; Leça do Bailio – 48; Leça da Palmeira – 55; Matosinhos – 93; Perafita – 40; Sta Cruz do Bispo – 16; S Mamede Infesta – 67; Senhora da Hora – 81) A geração dos números móveis a contactar foi aleatória e a dos números fixos selecionada aleatoriamente por freguesias nas listas telefónicas. Em ambos os casos o entrevistado foi selecionado de acordo com as quotas estipuladas de sexo e idade. No caso da intenção de voto, são considerados 401 inquiridos após tratamento da abstenção. Na projecção de voto os indecisos (16,5%) foram distribuídos de forma proporcional.

» Amostra e erro:

O erro máximo da amostra é de 4,4%, para um grau de probabilidade de 95,5%. Um exemplar deste estudo de opinião está depositado na Entidade Reguladora para a Comunicação Social.

» Sumário Executivo

Avaliação do Concelho

O desemprego (76%) e a conservação de ruas e passeios (37,4%) são os principais problemas de Matosinhos. Se fosse presidente da CM Matosinhos as medidas que os inquiridos tomariam refletem preocupações com os problemas mais apontados: o estado das estradas e o desemprego.

O desempenho da Câmara Municipal de Matosinhos regista uma avaliação positiva mas moderada (média 12,2 numa escala de 0 a 20 pontos), 4 em cada 10 inquiridos atribui avaliação positiva enquanto que 1 em cada 10 inquiridos atribui nota claramente negativa.

7 em cada 10 inquiridos avalia de forma positiva a atuação do Presidente da Câmara e considera que o seu comportamento correspondeu ao que estava à espera. Também a maioria (66,8%) aprova a forma como o Presidente da Câmara está a gerir o Município.

A grande maioria (87,4%) sabe o nome do atual Presidente da Câmara de Matosinhos, Guilherme Pinto.

Candidatos à Câmara Municipal de Matosinhos

Guilherme Pinto (atual Presidente da Câmara e candidato independente) e António Parada (candidato do PS) são os candidatos com maior notoriedade (96% e 76,3% respetivamente).

6 em cada 10 inquiridos consideram que se as eleições para a Câmara Municipal fossem hoje, quem ganharia as eleições seria o atual presidente da Câmara Guilherme Pinto, enquanto que 23,7% referem o candidato do PS, António Parada.

Guilherme Pinto é o mais referido como o candidato que corresponde às características sugeridas, com destaque como o candidato que conhece melhor os problemas de Matosinhos e o mais competente.

Intenção de voto

Entre os eleitores inquiridos, o candidato independente **Guilherme Pinto** recolhe uma intenção de voto entre 31,8% - 40,6%, seguindo-se o **PS** com António Parada como cabeça de lista, com uma intenção de voto entre 20,5% - 29,3%. O **PSD** surge em terceiro lugar com uma intenção de voto entre 5,6% - 14,4%.

Os **indecisos** estão entre os 12,1% e os 20,9%, sendo principalmente mulheres e indivíduos com idades entre os 18 e 34 anos.

A **abstenção** situa-se entre os 38,2% e os 47,0%.

»» Avaliação do Concelho

» Avaliação do Concelho

» *Suponha que era o(a) Presidente da Câmara de Matosinhos.*

Qual a primeira medida que tomaria para melhorar o seu Concelho? (%)

Melhorar as estradas /ruas/ passeios/ arruamentos	12,1
Criar mais emprego/combate ao desemprego	6,5
Melhorar o apoio social	5,5
Melhorar o apoio área da educação	3,2
Outras medidas	35,2
Não refere nenhuma medida	37,5



As medidas mais referidas refletem preocupações com o estado das estradas e com o desemprego , com destaque para os homens, os indivíduos com idade superior a 55 anos, os indivíduos da classe social média (C1) e baixa (D) e os residentes nas freguesia de Guifões

» Avaliação do Concelho

» *Principal problema de Matosinhos hoje? E o segundo? E o terceiro? (%)*

1º	Desemprego	75,5
2º	Conservação de ruas e passeios	37,4
3º	Segurança	27,9

Resposta múltipla

O desemprego é para 3 em cada 4 inquiridos o principal problema de Matosinhos. São mais desta opinião as mulheres, os indivíduos com idades entre os 18 e 54 anos, os indivíduos da classe social média (C1 e C2) e os indivíduos recenseados na freguesia de Custóias.

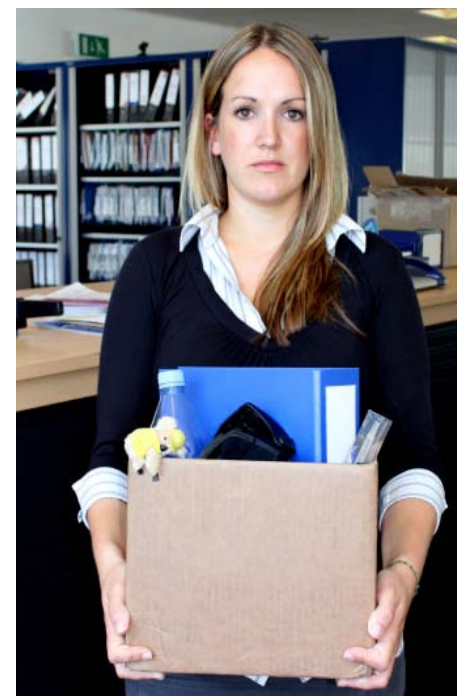

Q4 – Da lista de problemas que lhe vou referir diga-me por favor na sua opinião, qual é o principal problema de Matosinhos hoje e o segundo maior problema? E o terceiro? (ESPONTANEO)

» Avaliação do Concelho

» Avaliação do desempenho da Câmara Municipal(%)

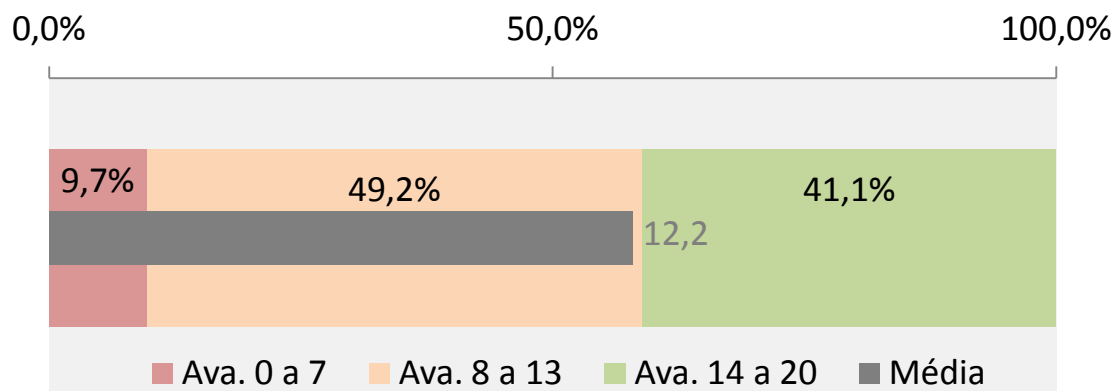

O desempenho da Câmara Municipal de Matosinhos regista uma avaliação positiva mas moderada, 4 em cada 10 inquiridos atribui avaliação positiva. São as mulheres, os indivíduos com idades entre os 35 e os 54 anos, da classe social baixa (D), e os indivíduos do eleitorado do PS e recenseados na freguesia de Guifões que melhor avaliam o desempenho da CMM. 1 em cada 10 inquiridos atribui nota claramente negativa.

Q3 - Se pudesse atribuir uma nota entre 0 a 20, em que de 0 é a pior nota e 20 a melhor, que nota daria ao desempenho da Câmara Municipal?

» Avaliação do Concelho

» *Acha que a atuação do Presidente da Câmara neste mandato tem sido (%)*:

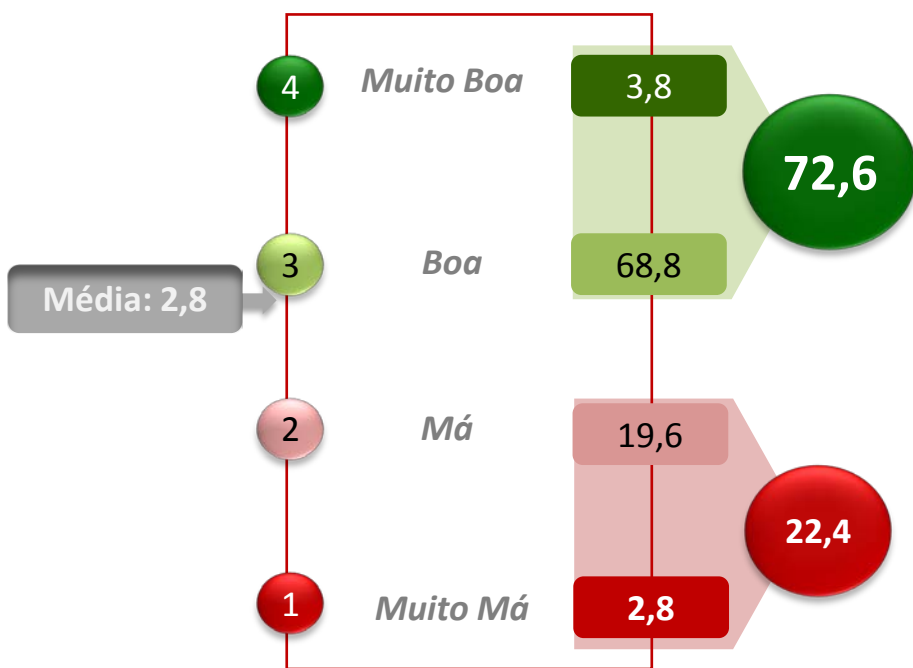

Ns/Nr:5,0

7 em cada 10 inquiridos avalia de forma positiva a atuação do Presidente da Câmara, destacando-se as mulheres, os inquiridos com idades entre os 18 e os 34 anos, os indivíduos da classe social alta (A/B), os recenseados nas freguesias da Senhora da Hora e Sta. Cruz do Bispo.



» Avaliação do Concelho

» *O Presidente da Câmara Municipal de Matosinhos neste mandato comportou-se(%):*

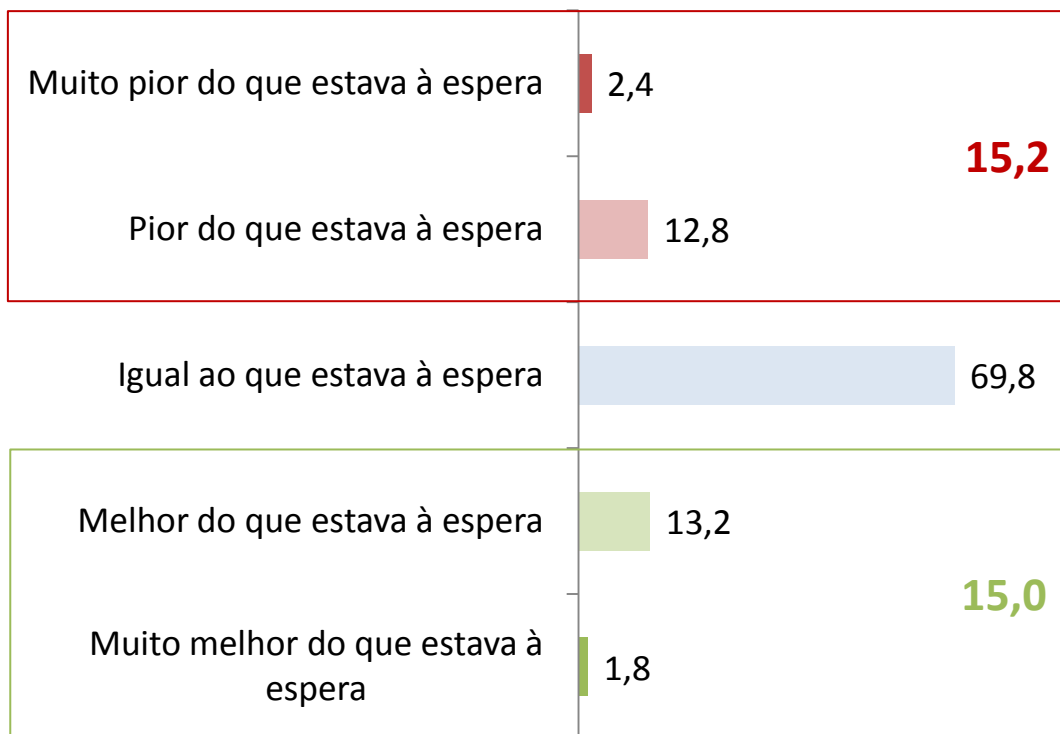

No que diz respeito ao comportamento do Presidente da Câmara neste mandato, 7 em cada 10 inquiridos considera que correspondeu ao que estava à espera.

São as mulheres, os inquiridos com idades entre os 35 44 anos, os inquiridos da classe social baixa (D) e os recenseados nas freguesias de Guifões e Sta. Cruz do Bispo que melhor avaliam.

» Avaliação do Concelho

» *Aprova ou desaprova a forma como o a forma como o Presidente da Câmara Municipal de Matosinhos está a gerir o Município(%)*



Ns/Nr – 13,4%

Cerca de 2 em cada 3 inquiridos aprova a forma como o Presidente da Câmara Municipal de Matosinhos está a gerir o Município. Destacam-se as mulheres, indivíduos com menos de 55 anos, pertencentes à classe social baixa (D) e 8 em cada 10 eleitores PS nas últimas eleições autárquicas e os recenseados nas freguesias de Guifões e Sta. Cruz do Bispo que melhor avaliam.

» Avaliação do Concelho

» *Sabe o nome do atual Presidente da Câmara de Matosinhos?(%)*

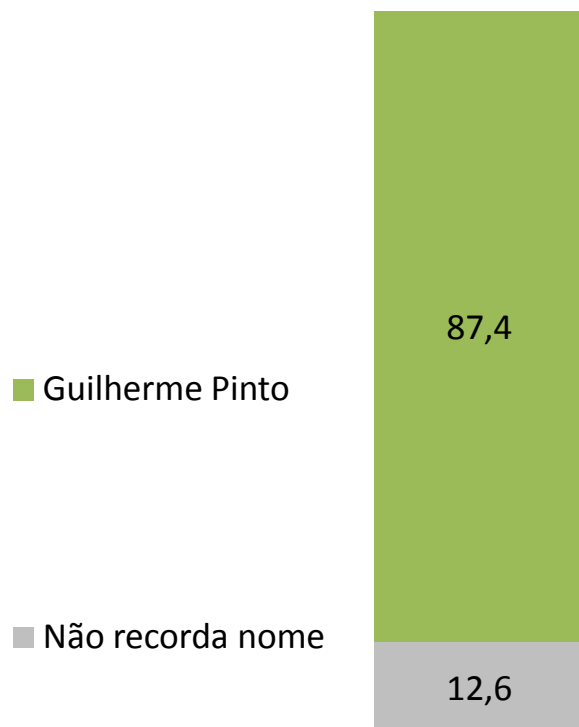

A grande maioria sabe o nome do atual Presidente da Câmara de Matosinhos, Guilherme Pinto, sendo os indivíduos com idades superiores a 35 anos, os inquiridos das classes sociais alta e média alta (A/B) e os recenseados na freguesia de Guifões que mais conhecem.

»» Candidatos à Câmara Municipal de Matosinhos

» Candidatos à Câmara Municipal de Matosinhos

» Notoriedade dos candidatos(%)



Q9 - Vou indicar-lhe nomes de potenciais candidatos à Câmara Municipal de Matosinhos, quero que me diga em relação a cada um deles, .

» Candidatos à Câmara Municipal de Matosinhos

» Notoriedade dos candidatos(%)

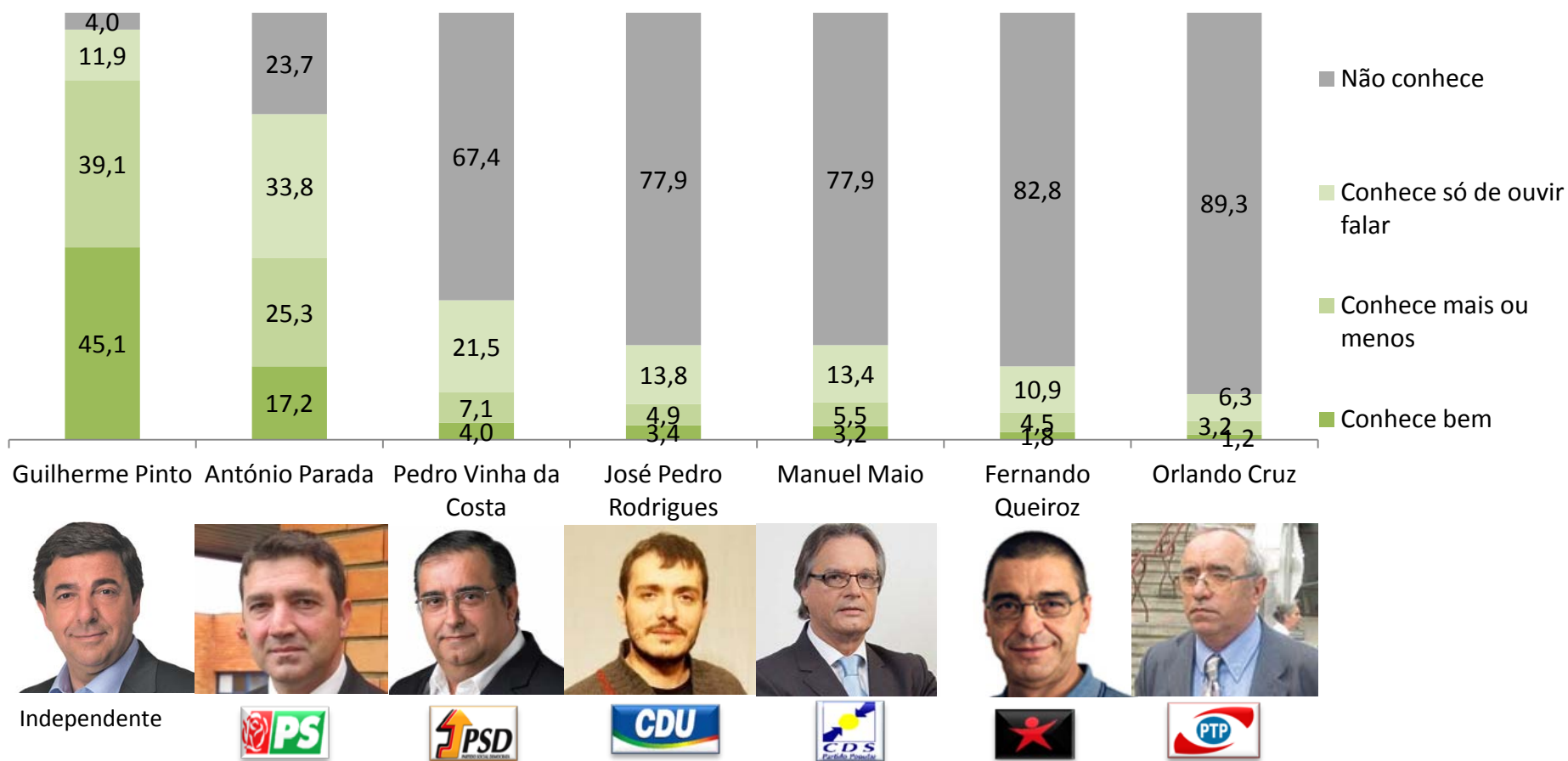

Q9 - Vou indicar-lhe nomes de potenciais candidatos à Câmara Municipal de Matosinhos, quero que me diga em relação a cada um deles, .

» Candidatos à Câmara Municipal de Matosinhos

» Se as eleições para a Câmara Municipal fossem hoje, quem ganharia as eleições?(%)

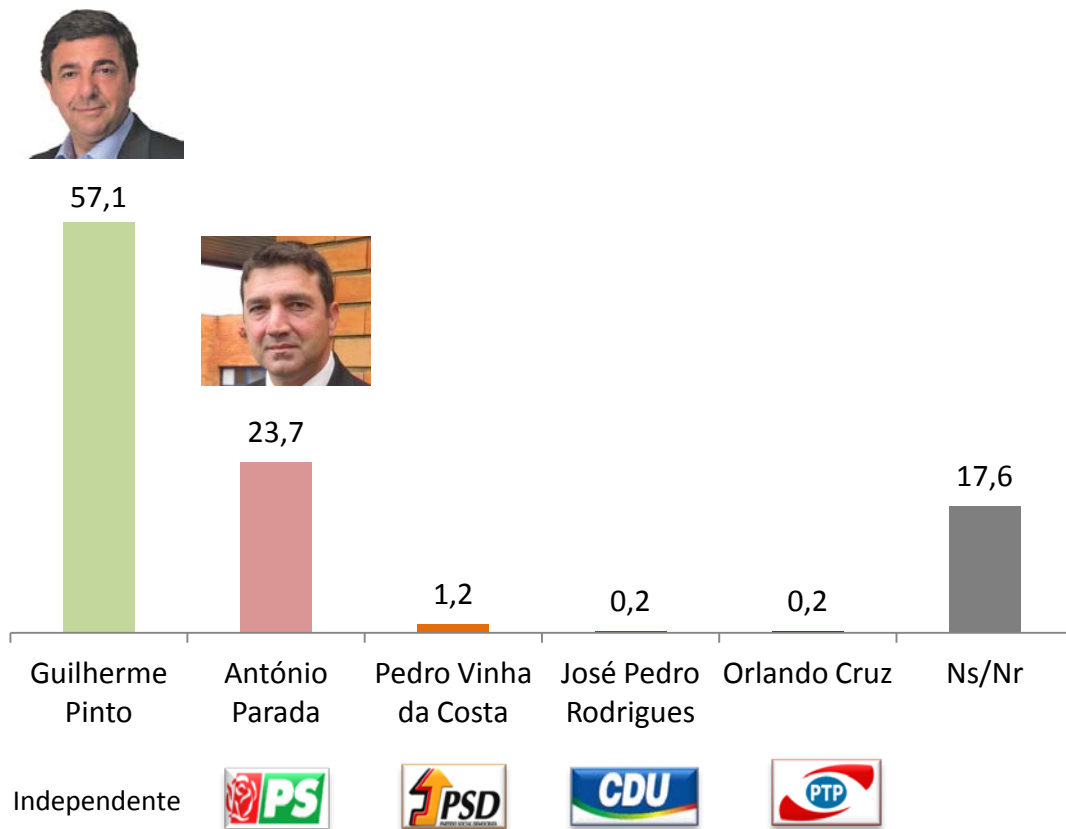

6 em cada 10 inquiridos considera que se as eleições para a Câmara Municipal fossem hoje, quem ganharia as eleições seria o atual presidente da Câmara Guilherme Pinto, candidato independente, com destaque para os homens, os inquiridos com idades entre os 34 e os 54 anos, os inquiridos da classe social média (C1) e os recenseados na freguesia de Lavra.

Q10 – Na sua opinião e independentemente de em quem vai votar, se as eleições para a Câmara Municipal fossem hoje, quem ganharia as eleições:

» Candidatos à Câmara Municipal de Matosinhos

» Características dos candidatos(%)

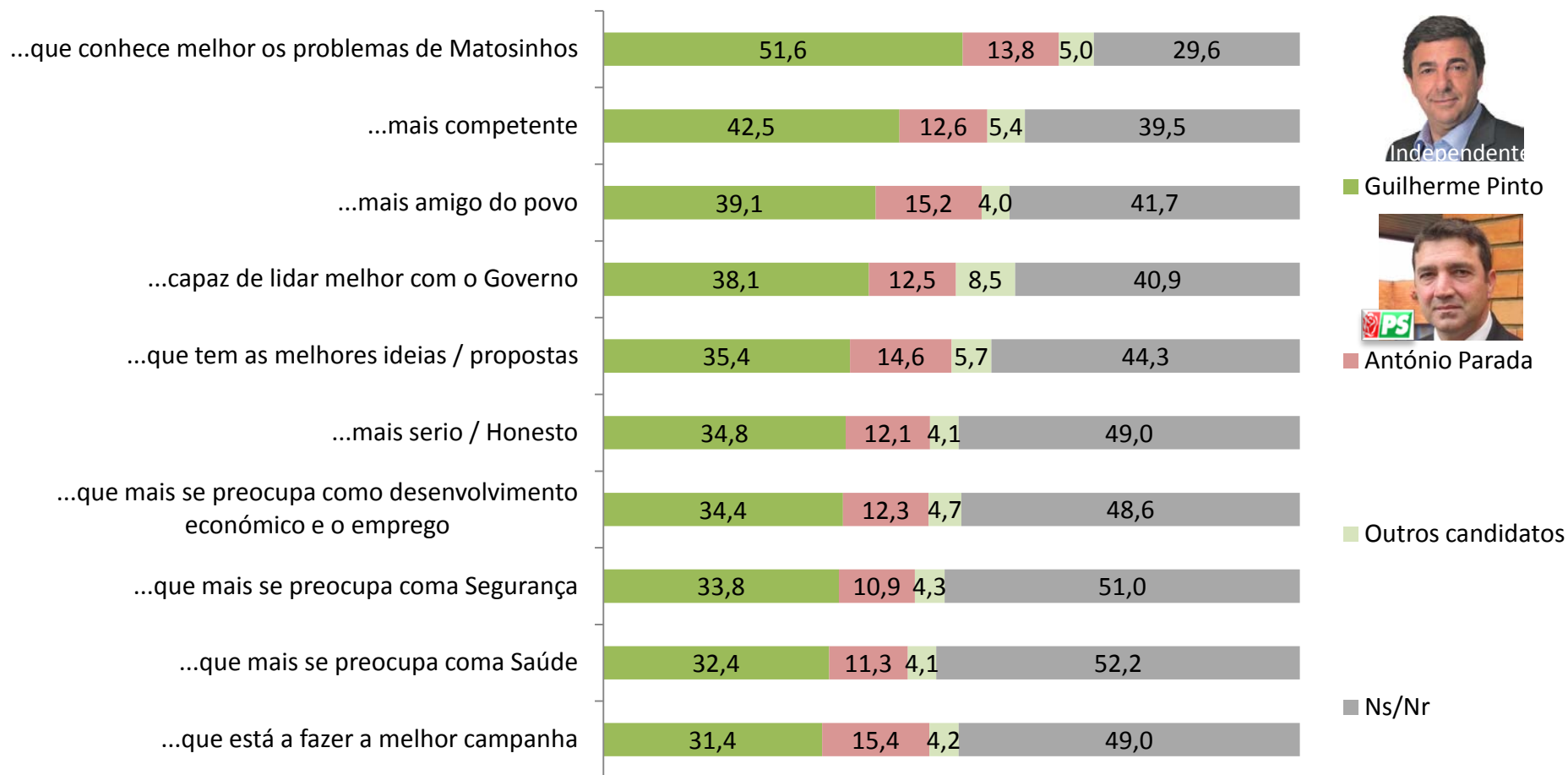

Q19 – Em sua opinião, e face ao que Sabe, ou ouviu falar sobre os candidatos, que vou citar qual considerar que tem as seguintes características ...?

»» Intenção de voto

» Intenção de voto



ABSTENÇÃO EXPRESSA: 5,9% (n=30)

Margem erro:
± 4,4%

Votantes declarados: 94,1%
Não votantes declarados: 5,9%



» Intenção de voto

Os **dados brutos** são sujeitos a tratamento de abstenção que visa apurar com rigor o número de abstencionista. Este tratamento é realizado através de perguntas de despistagem do voto (ver questionário depositado) e pelo histórico da abstenção verificada em actos eleitorais autárquicos.



Margem erro:
± 4,4%

Quem mais vota Guilherme Pinto: são as mulheres, indivíduos com idades entre os 18 e 34 anos e mais de 55 anos e que nas últimas eleições autárquicas votaram no PS com Guilherme Pinto como candidato.

Quem mais vota PS: são os homens, indivíduos com idades entre os 35 e os 54 anos.

Quem mais vota PSD: são os homens, com mais de 35 anos e que nas últimas eleições autárquicas votaram na coligação PSD/CDS.

Indecisos: mulheres e indivíduos com idades entre os 18 e 34 anos.

» Intenção de voto

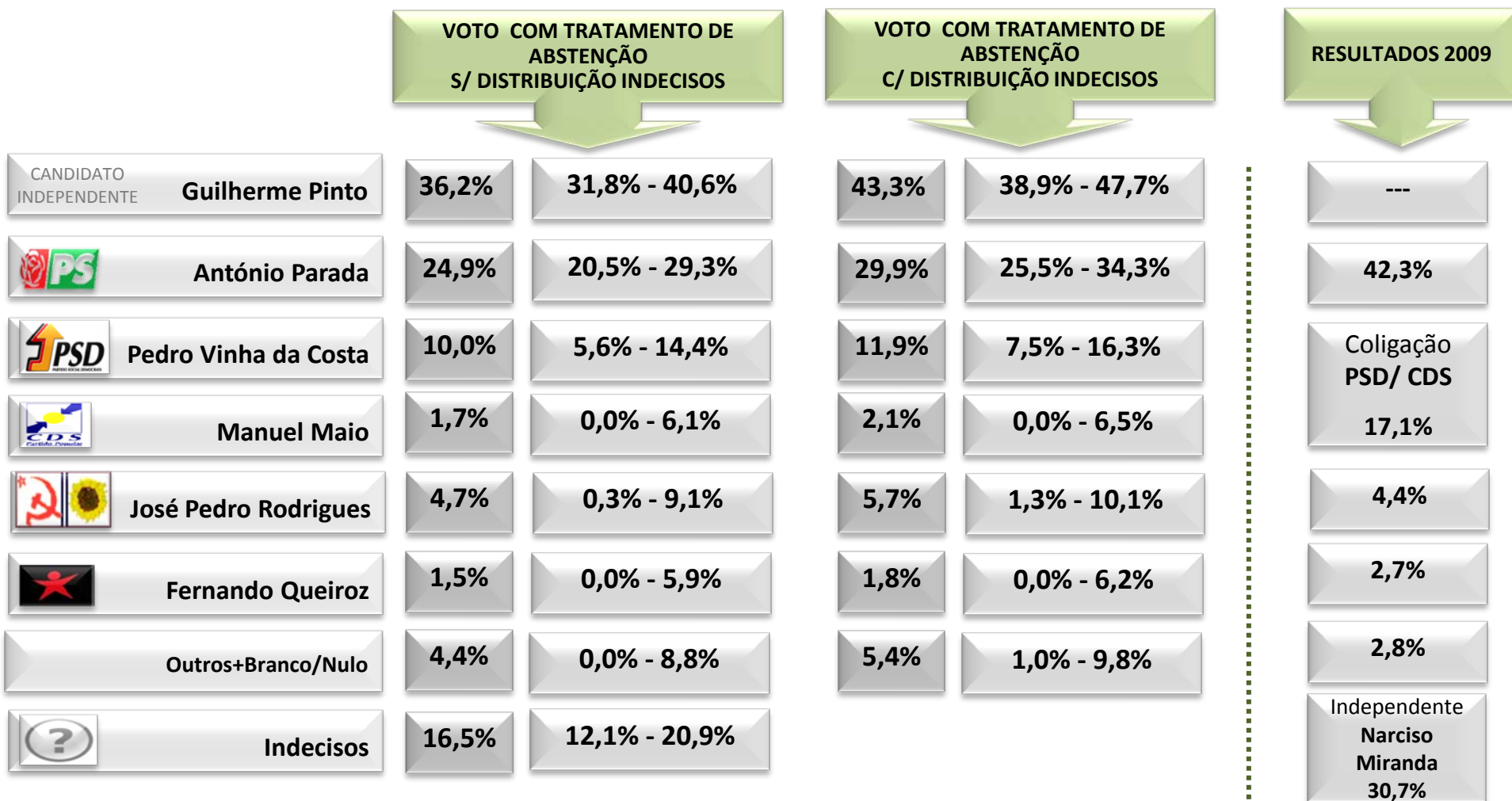

ABSTENÇÃO: 38,2% - 47,0%

Margem erro:
± 4,4%

ABSTENÇÃO: 38,2% - 47,0%

Margem erro:
± 4,4%

335 inquiridos expressaram o voto, após o tratamento da abstenção e da distribuição proporcional de indecisos.

»» Caraterização

» Caraterização

		Matosinhos Base:506
Sexo	Feminino	52,2%
	Masculino	47,8%
Idade	18-34 anos	24,7%
	35-54 anos	37,4%
	55 ou mais anos	37,9%
Classe Social	Classe A/B	14,4%
	Classe C1	26,5%
	Classe C2	37,5%
	Classe D	21,5%
Agregado	1 pessoa	12,3%
	2 pessoas	28,9%
	3 pessoas	28,1%
	4 pessoas	22,9%
	5 ou + pessoas	7,8%

A população alvo deste estudo é caraterizada maioritariamente por indivíduos do sexo feminino (52,2%), pertencentes à Classe Social Média (C1 e C2) (64,0%) e a agregados constituídos por 2/3 pessoas (57%).

>> Anexos

» Questionário

Bom Dia / Tarde/Noite. Chamo-me _____ e estou a colaborar com a PITAGÓRICA, Investigação e Estudos de Mercado S.A num inquérito sobre algumas questões deste Concelho. Pedia-lhe o favor de me responder a algumas perguntas sobre este assunto se for eleitor nesta freguesia. As suas respostas são confidenciais.

F1 - O Sr.(a) ou alguém em sua casa trabalha em alguma das seguintes áreas:

- | | |
|---------------------------|-----------------|
| 1. Estudos de Mercado | ENCERRA |
| 2. Marketing/Publicidade | ENCERRA |
| 3. Nenhuma das anteriores | CONTINUA |

F2 - Podia dizer-me a sua idade, por favor
_____ Anos

Nota para o entrevistador:
Abaixo dos 18 anos **ENCERRA**

F2.1 - Importa-se de me dizer a sua idade?
ENCERRA

1. Menos de 18 anos
2. Entre 18 a 24 anos
3. Entre 25 e 34 anos
4. Entre 35 e 44 anos
5. Entre 45 e 54 anos
6. Entre 55 e 64 anos
7. Mais de 64 anos

F3 - O Sr.(a) reside no Concelho do Matosinhos?

1. Sim	CONTINUA
2. Não	ENCERRA

F4 – Está recenseado em que freguesia deste concelho?

FREGUESIA	CONFIRMA
1. Custóias	
2. Guifões	
3. Lavra	
4. Leça do Balio	
5. Leça da Palmeira	
6. Matosinhos	
7. Perafita	
8. Santa Cruz do Bispo	
9. São Mamede de Infesta	
10. Senhora da Hora	
11. Não está recenseado	Encerra
12. Outra freguesia	Encerra
13. Não tem idade para votar	Encerra

Q1 - Em 2009 nas eleições para a Câmara Municipal de Matosinhos (ELEIÇÕES AUTARQUICAS) em quem votou?

(Nota Entrevistador: ler opções de resposta)

1. Pelo B.E. concorreu Fernando Queiroz
2. Como Candidato Independente concorreu Narciso Miranda
3. Pelo PCP-PEV (CDU) concorreu José Honório Novo
4. Pela coligação PSD com o CDS-PP concorreu o José Guilherme Aguiar
5. Pelo PPM concorreu o António Trancoso
6. PS concorreu o Guilherme Pinto
7. Não tinha idade para votar
8. Não morava no concelho
9. Não votou **ENCERRA QUESTIONÁRIO**
10. Branco/Nulo
11. Não estava recenseado
12. Não Sabe / Não Responde **ENCERRA QUESTIONÁRIO**

AVALIAÇÃO DO CONCELHO

Q2 - Suponha que era o(a) Presidente da Câmara de Matosinhos. Qual a primeira medida que tomaria para melhorar o seu Concelho?

Q3 - Se pudesse atribuir uma nota entre 0 a 20, em que de 0 é a pior nota e 20 a melhor, que nota daria ao desempenho da Câmara Municipal?

NOTA: _____

Q4 - Da lista de problemas que lhe vou referir diga-me por favor na sua opinião, qual é o principal problema de Matosinhos hoje e o segundo maior problema? E o terceiro? (ESPONTÂNEO)

	1ª Ref.	2ª Ref.	3ª Ref.
1. Segurança			
2. Desemprego			
3. Educação			
4. Turismo			
5. Acção Social			
6. Má gestão dos recursos			
7. Transportes públicos			
8. Trânsito			
9. Conservação de Ruas e passeios			
10. Falta de Parques para crianças			
11. Espaços Verdes			
12. Estacionamento			
13. Outro. Qual?			

Q5 - Acha que a atuação do Presidente da Câmara neste mandato tem sido:

1. Muito má
2. Má
3. Boa
4. Muito boa
5. Ns/Nr

Q6 - Em sua opinião o Presidente da Câmara Municipal de Matosinhos neste mandato comportou-se:

1. Muito pior do que estava à espera
2. Pior do que estava à espera
3. Igual ao que estava à espera
4. Melhor do que estava à espera
5. Muito melhor do que estava à espera

Q7 - Sabe dizer-me o nome do atual Presidente da Câmara de Matosinhos?

Q8 - O Sr(a) aprova ou desaprova a forma como o Presidente da Câmara Municipal de Matosinhos está a gerir o Município?

6. Aprova
7. Desaprova
8. Ns/Nr

Q9 - Vou indicar-lhe nomes de potenciais candidatos à Câmara Municipal de Matosinhos, quero que me diga em relação a cada um deles, .

1. Conhece bem
2. Conhece mais ou menos
3. Conhece só de ouvir falar
4. Não conhece
5. Ns/nr

Imag.	Q22 - Conhece
1. Pelo PS António Parada	
2. Candidato Independente Guilherme Pinto	
3. Candidato da CDU (PCP-PEV) José Pedro Rodrigues	
4. Candidato do CDS-PP Manuel Maio	
5. Candidato do PSD Pedro Vinha da Costa	
6. Candidato do BE Fernando Queiroz	

Q10 - Na sua opinião e independentemente de em quem vai votar, se as eleições para a Câmara Municipal fossem hoje, quem ganharia as eleições: (Nota Entrevistador: ler opções de resposta)

1. Candidato do PS António Parada
2. Candidato Independente Guilherme Pinto
3. Candidato da CDU (PCP-PEV) José Pedro Rodrigues
4. Candidato do CDS-PP Manuel Maio
5. Candidato do PSD Pedro Vinha da Costa
6. Candidato do BE Fernando Queiroz
7. Ns/Nr

CARACTERIZAÇÃO DO VOTO

Q11 - É militante de algum partido político?

1. Sim
2. Não

Q12 - Costuma votar nas eleições autárquicas?

1. Voto sempre
2. Voto muitas vezes
3. Às vezes voto
4. Nunca Voto
5. NS / NR

Q13 - E costuma votar sempre no mesmo partido político ou varia de acordo com as eleições?

1. Vota sempre no mesmo partido
2. Varia
3. Ns/Nr

Q14 - A assembleia de voto fica perto de sua casa?

1. Sim
2. Não
3. NS / NR

Q15 - Se as eleições para a Câmara Municipal de Matosinhos se realizassem no próximo Domingo iria votar?

1. De certeza que iria
2. Provavelmente iria
3. Provavelmente não iria
4. Não iria de certeza
5. NS / NR

Q16 - Se, no dia das eleições autárquicas, estiver um ótimo dia de sol, pensa ir votar?

1. De certeza que irá
2. Provavelmente irá
3. Provavelmente não irá
4. Não irá de certeza
5. NS / NR

Q17 - Se as eleições Autárquicas se realizassem neste momento, em que partido votaria sabendo que por cada partido concorrem os seguintes candidatos?

(Nota Entrevistador: ler opções de resposta)

1. Pelo PS António Parada
2. Como Candidato Independente Guilherme Pinto
3. Pela CDU (PCP-PEV) José Pedro Rodrigues
4. Pelo CDS-PP Manuel Maio
5. Pelo PSD Pedro Vinha da Costa
6. Pelo BE Fernando Queiroz
7. Ainda não decidiu
8. Não votava/abstenção
9. Branco/Nulo

Q18 - Em relação ao voto que acabou de expressar peça que me diga se:

1. É definitivo
2. Ainda pode mudar de opinião

Q19 - Em sua opinião, e face ao que Sabe, ou ouviu falar sobre os candidatos, que vou citar qual considerar que tem as seguintes características ...? (LER ATRIBUTOS)

1. Candidato do PS António Parada
2. Candidato Independente Guilherme Pinto
3. Candidato da CDU (PCP-PEV) José Pedro Rodrigues
4. Candidato do CDS-PP Manuel Maio
5. Candidato do PSD Pedro Vinha da Costa
6. Candidato do BE Fernando Queiroz
7. Ns/Nr

	CANDID.
1. O candidato mais competente	
2. O Candidato que conhece melhor os problemas de Matosinhos	
3. O candidato que tem as melhores ideias / propostas	
4. O candidato mais serio / Honesto	
5. O candidato que está a fazer a melhor campanha	
6. O candidato mais amigo do povo	
7. O candidato que mais se preocupa coma Segurança	
8. O candidato que mais se preocupa coma Saúde	
9. O candidato que mais se preocupa como desenvolvimento economico e o emprego	
10. O candidato capaz de lidar melhor com o Governo	

CARACTERIZAÇÃO INQUIRIDOS

A - SEXO (NÃO PERGUNTAR)

1. Masculino
2. Feminino

B - Qual o seu ESTADO CIVIL?

1. Solteiro
2. Casado/União facto
3. Viúvo
4. Divorciado/Separado

C - Qual a dimensão do seu agregado familiar?

Nº Pessoas: _____

D - Qual o grau de instrução da pessoa que mais contribui para o seu agregado familiar?

1. Menos que a 4ª Classe
2. 4ª Classe Antiga / 6ª Classe / Ciclo Preparatório
3. 5º ano Antigo / 9º ano Unificado / 10º ou 11º
4. 7ºano antigo/propedêutico / 12ºano Recente / Curso Médio
5. Frequência Universitária ou Bacharelato
6. Licenciatura / Mestrado / Doutoramento
7. NS/NR

E - Pode me indicar o rendimento líquido do seu agregado familiar?

1. Menos de 800 €uros
2. Entre 801 e 1200 €uros
3. Entre 1201 a 1600 €uros
4. Entre 1601 e 2000 €uros
5. Entre 2001 e 2400 €uros
6. Mais de 2401 €uros
7. Ns/Nr

F - Importa-se de me dizer exatamente qual é a ocupação ou atividade profissional da pessoa que mais contribui para o seu agregado familiar, (no caso de ser reformado/ desempregado, perguntar qual foi o último emprego, no caso de funcionário público perguntar função).

G - Qual a situação na profissão?

1. Conta própria
2. Conta outrem



Porto Canal - Matosinhos agosto 2013

Rita Marques da Silva (*Direcção Técnica*)
Helena Gonçalves(*Técnica*)